

alutec

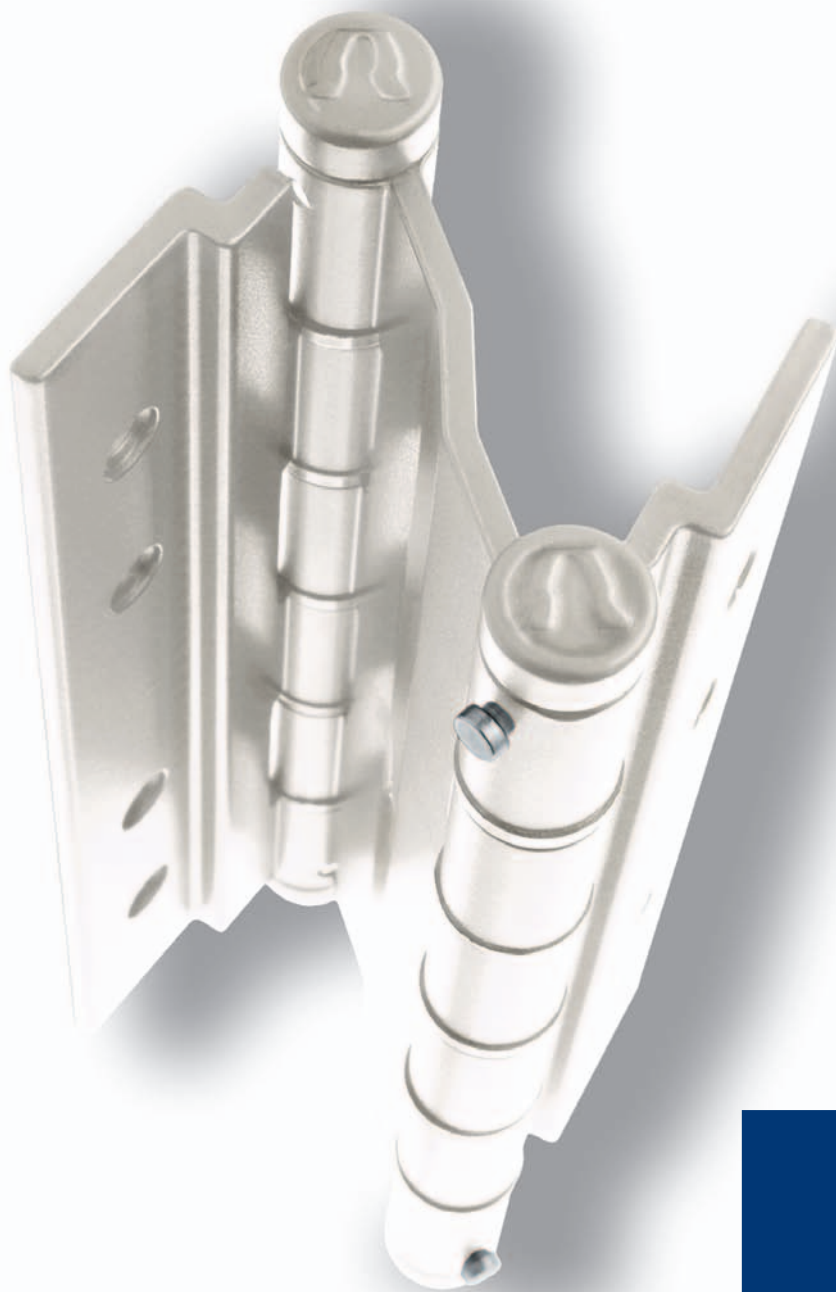

**Cerniera
per porte
a vento**

***Spring hinge
for swing door
Bisagra para
puertas de vaivén***



Art. **299.700.XX**

Cerniera per porte a vento
Spring hinge for swing door
Bisagra para puertas de vaivén

Pezzi per scatola
Items per package
Unidad por caja

2

Finiture disponibili
Finish available
Acabados disponibles

01 02 03 04 05 08 24 28 **60** 61 62 65 67 69 **71** 72 75 **79** 81 85 87 98

Italiano

Corpo in alluminio estruso
Perno in acciaio inox

Boccole in nylon caricato

Tappi in zama

Molle in acciaio armonico

English

Extruded aluminium body

Stainless steel pin

Reinforced nylon bushings

Zamak plugs

Harmonic steel springs

Español

Cuerpo en aluminio extruido

Pernio en acero inoxidable

Casquillos en nylon cargado

Tapones en zamak

Muelles en acero armonico

Serie di appartenenza
Profiles matching
Serie a la que pertenece

299.700.XX	
R40	<input type="checkbox"/>
R50	<input type="checkbox"/>
R50s	<input type="checkbox"/>
R50s revamping	<input type="checkbox"/>
R50TT	<input type="checkbox"/>
R50TTbc/2000	<input type="checkbox"/>
R60	<input type="checkbox"/>
R6040	<input type="checkbox"/>
R62TT	<input type="checkbox"/>
R72TT	<input type="checkbox"/>
R950	<input type="checkbox"/>
R800	<input type="checkbox"/>
R800 new	<input type="checkbox"/>
RP70	<input type="checkbox"/>
RT7050	<input type="checkbox"/>
Win54	<input type="checkbox"/>
Win54TT	<input type="checkbox"/>
Win62	<input type="checkbox"/>
Win62TT	<input type="checkbox"/>
Win65s	<input type="checkbox"/>
Win65sTT	<input type="checkbox"/>
Win70TT	<input type="checkbox"/>
Win82TT	<input type="checkbox"/>
Win90s	<input type="checkbox"/>
Win90sTT	<input type="checkbox"/>
WinLignumTT	<input type="checkbox"/>
CE	<input type="checkbox"/>
CE Metra	<input type="checkbox"/>
Universale	<input checked="" type="checkbox"/>
New Tec	<input type="checkbox"/>

2 Cerniere
Hinges
Bisagras

Altezza anta Sash height Altura hoja mm	Larghezza anta Sash width Anchura hoja mm	Peso Weight Peso kg
210-215	60	55
	70	48
	80	42
	90	38
	100	35

3 Cerniere
Hinges
Bisagras

Altezza anta Sash height Altura hoja mm	Larghezza anta Sash width Anchura hoja mm	Peso Weight Peso kg
210-215	60	95
	70	84
	80	73
	90	67
	100	62

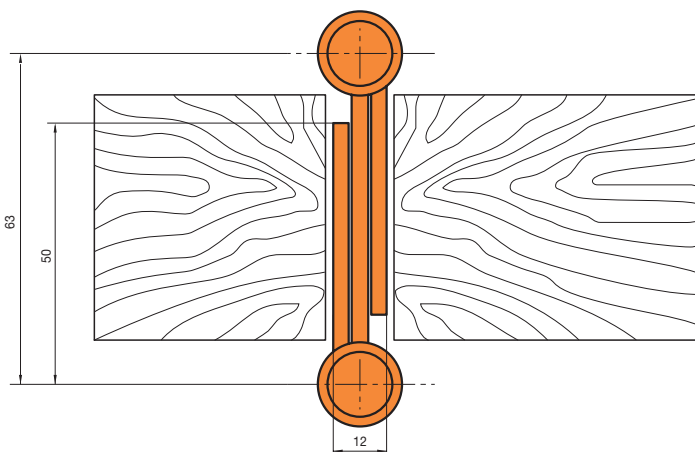

Serie di appartenenza
Profiles matching
Serie a la que pertenece

401.700.XX	
R40	<input checked="" type="checkbox"/>
R50	<input type="checkbox"/>
R50s	<input type="checkbox"/>
R50s revamping	<input type="checkbox"/>
R50TT	<input type="checkbox"/>
R50TTbc/2000	<input type="checkbox"/>
R60	<input type="checkbox"/>
R6040	<input type="checkbox"/>
R62TT	<input type="checkbox"/>
R72TT	<input type="checkbox"/>
R950	<input type="checkbox"/>
R800	<input type="checkbox"/>
R800 new	<input type="checkbox"/>
RP70	<input type="checkbox"/>
RT7050	<input type="checkbox"/>
Win54	<input type="checkbox"/>
Win54TT	<input type="checkbox"/>
Win62	<input type="checkbox"/>
Win62TT	<input type="checkbox"/>
Win65s	<input type="checkbox"/>
Win65sTT	<input type="checkbox"/>
Win70TT	<input type="checkbox"/>
Win82TT	<input type="checkbox"/>
Win90s	<input type="checkbox"/>
Win90sTT	<input type="checkbox"/>
WinLignumTT	<input type="checkbox"/>
CE	<input type="checkbox"/>
CE Metra	<input type="checkbox"/>
Universale	<input type="checkbox"/>
New Tec	<input type="checkbox"/>



Art. **401.700.XX**

Cerniera per porte a vento
Spring hinge for swing door
Bisagra para puertas de vaivén

Pezzi per scatola
Items per package
Unidad por caja

2

Finiture disponibili
Finish available
Acabados disponibles

01 02 03 04 05 08 24 28 **60** 61 62 65 67 69 **71** 72 75 **79** 81 85 87 98

Italiano	English	Español
Corpo in alluminio estruso	<i>Extruded aluminium body</i>	<i>Cuerpo en aluminio extruido</i>
Perno in acciaio inox	<i>Stainless steel pin</i>	<i>Pernio en acero inoxidable</i>
Contropiastre in alluminio estruso	<i>Extruded aluminium mounting plates</i>	<i>Contraplacas en aluminio extruido</i>
Boccole in nylon caricato	<i>Reinforced nylon bushings</i>	<i>Casquillos en nylon cargado</i>
Tappi in zama	<i>Zamak plugs</i>	<i>Tapones en zamac</i>
Molle in acciaio armonico	<i>Harmonic steel springs</i>	<i>Muelles en acero armonico</i>
Viti di fissaggio in acciaio inox: M5x14	<i>Stainless steel fastening screws: M5x14</i>	<i>Tornillos de fijación en acero inoxidable: M5x14</i>

2 Cerniere Hinges Bisagras

Altezza anta Sash height Altura hoja mm	Larghezza anta Sash width Anchura hoja mm	Peso Weight Peso kg
210-215	60	55
	70	48
	80	42
	90	38
	100	35

3 Cerniere Hinges Bisagras

Altezza anta Sash height Altura hoja mm	Larghezza anta Sash width Anchura hoja mm	Peso Weight Peso kg
210-215	60	95
	70	84
	80	73
	90	67
	100	62

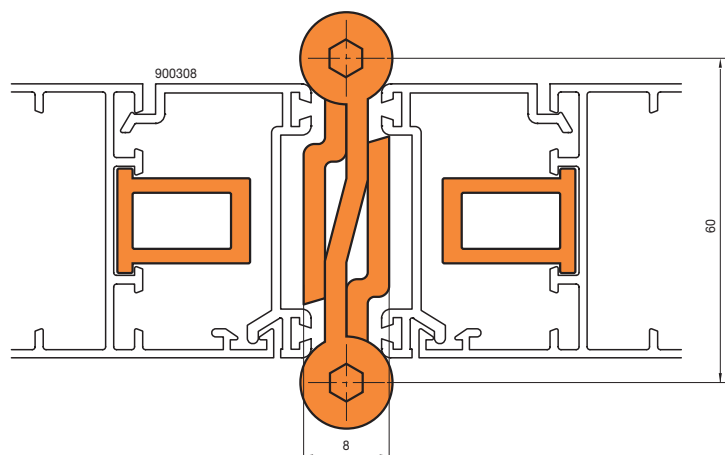



Sistema di Gestione per la Qualità Certificato
Quality Management System Certificate
Sistema de Gestión para la Calidad Certificado
N.: LRC 141325



Progettazione e Produzione
di accessori per serramenti
in alluminio, facciate continue

*Design and Production
of accessories for aluminium doors,
windows and curtain walls*

*Proyección y Fabricación
de accesorios para puertas, ventanas
y fachadas continuas de aluminio*

ALUTEC srl
Via Travnik, 16
34147 San Dorligo della Valle (Trieste) Italy
Tel. +39 040 8999 111 - Fax +39 040 830 204

E-mail: info@alutec.it
www.alutec.it